

I. ETAPA

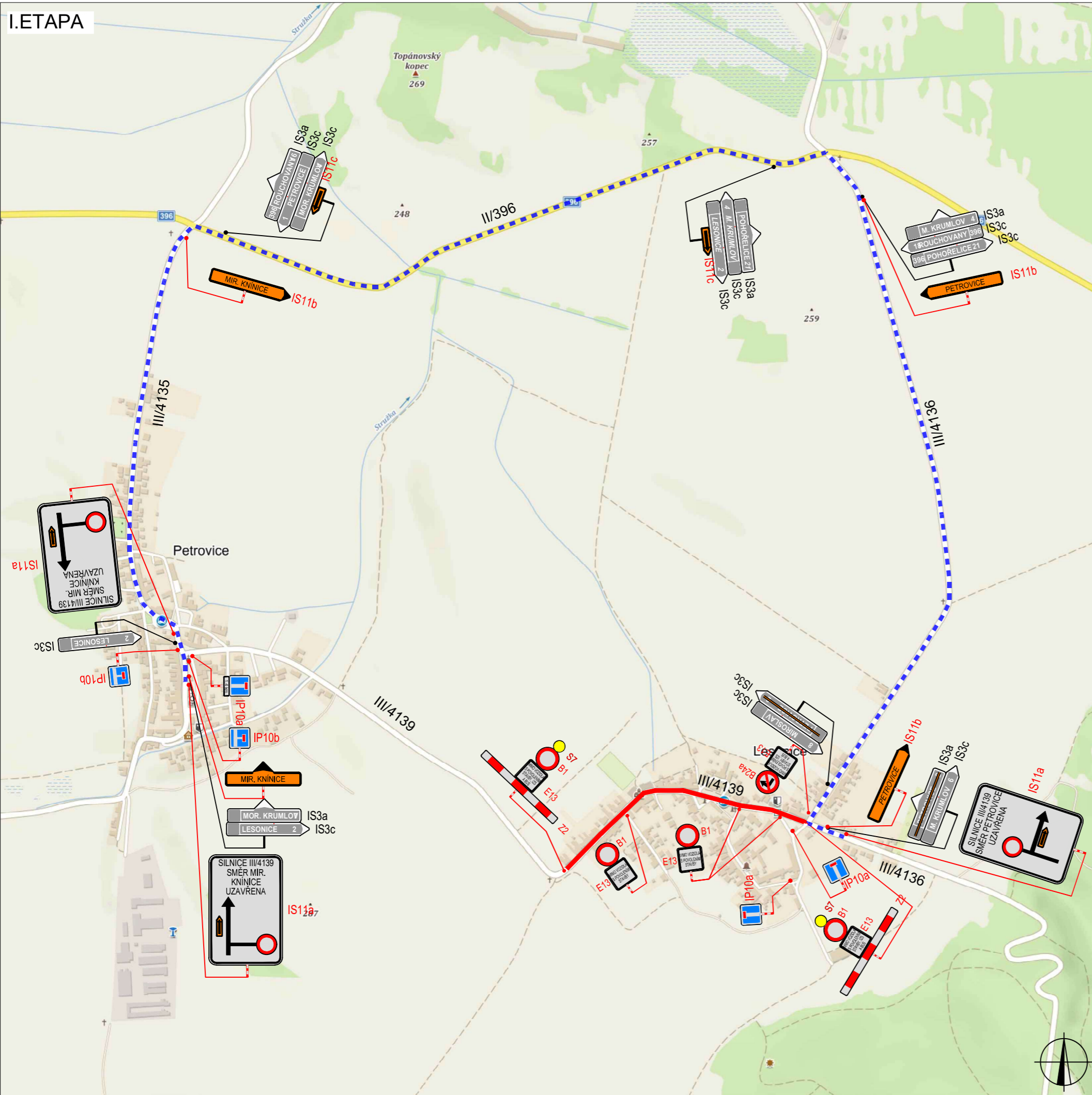

SOUHLASÍME dle ustanovení § 77 odst. 2 písm. b) zákona č. 361/2000 Sb., o provozu na pozemních komunikacích, ve znění pozdějších předpisů  
 č.j.: KRPB-180933/CJ-2022-061306  
 Znojmo dne 24. 8. 2022  
 za DI ZN por. Mgr. Ladislav Loun

*[Signature]*  
 POLICIE ČESKÉ REPUBLIKY  
 KRAJSKÉ ŘEDITELSTVÍ POLICIE  
 JIHMORAVSKÉHO KRAJE  
 DOPRAVNÍ INSPEKTORÁT  
 670 20 Znojmo 3

PLATNOST DOKUMENTACE

V ..... dne .....	V ..... dne .....	V ..... dne .....
-------------------	-------------------	-------------------

SITUACE ŠIRŠÍCH VZTAHŮ

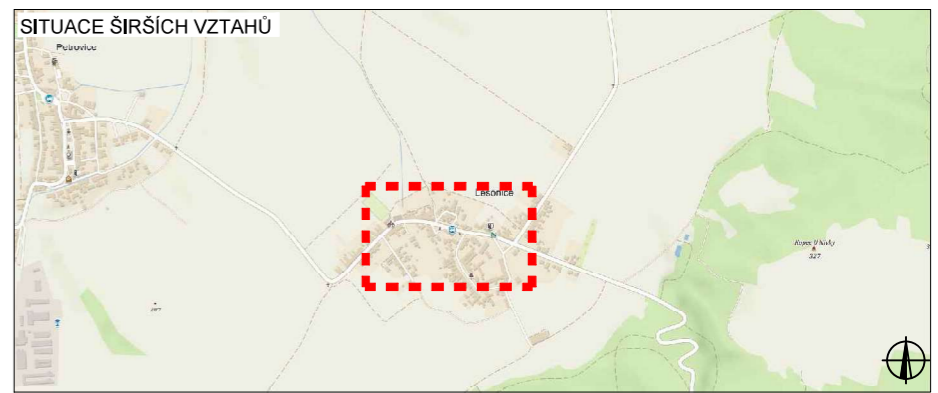

LEGENDA

NAVRŽENÉ PŘECHODNÉ DOPRAVNÍ ZNAČENÍ	OBJÍZDNÁ TRASA
TRVALÉ DOPRAVNÍ ZNAČENÍ	UZAVÍRKA
TRVALÉ DOPRAVNÍ ZNAČENÍ DOČASNĚ ZNEPLATNĚNÉ	

ZODPOVĚDNÝ PROJEKTANT:	Richard Peška	<i>[Signature]</i>	 VYZNAČ, s.r.o. Srážné 5113/1, 586 01 Jihlava
VYPRACOVAL:	Lukáš Beránek	<i>[Signature]</i>	
KONTROLOVAL:	František Doupovec	<i>[Signature]</i>	
NÁZEV STAVBY:	LESONICE - SPLAŠKOVÁ KANALIZACE I. ETAPA - pokládka asfaltu okres Znojmo, Jihomoravský kraj		ČÍSLO ZAKÁZKY: 020/2022
OBSAH:	Situace dopravně-inženýrských opatření		DATUM: 08/2022
			FORMÁT: A3
			MĚŘÍTKO: -
			ÚČEL: RDS
			ČÍSLO PŘÍLOHY: 1
			SOUPRAVA:

II. ETAPA

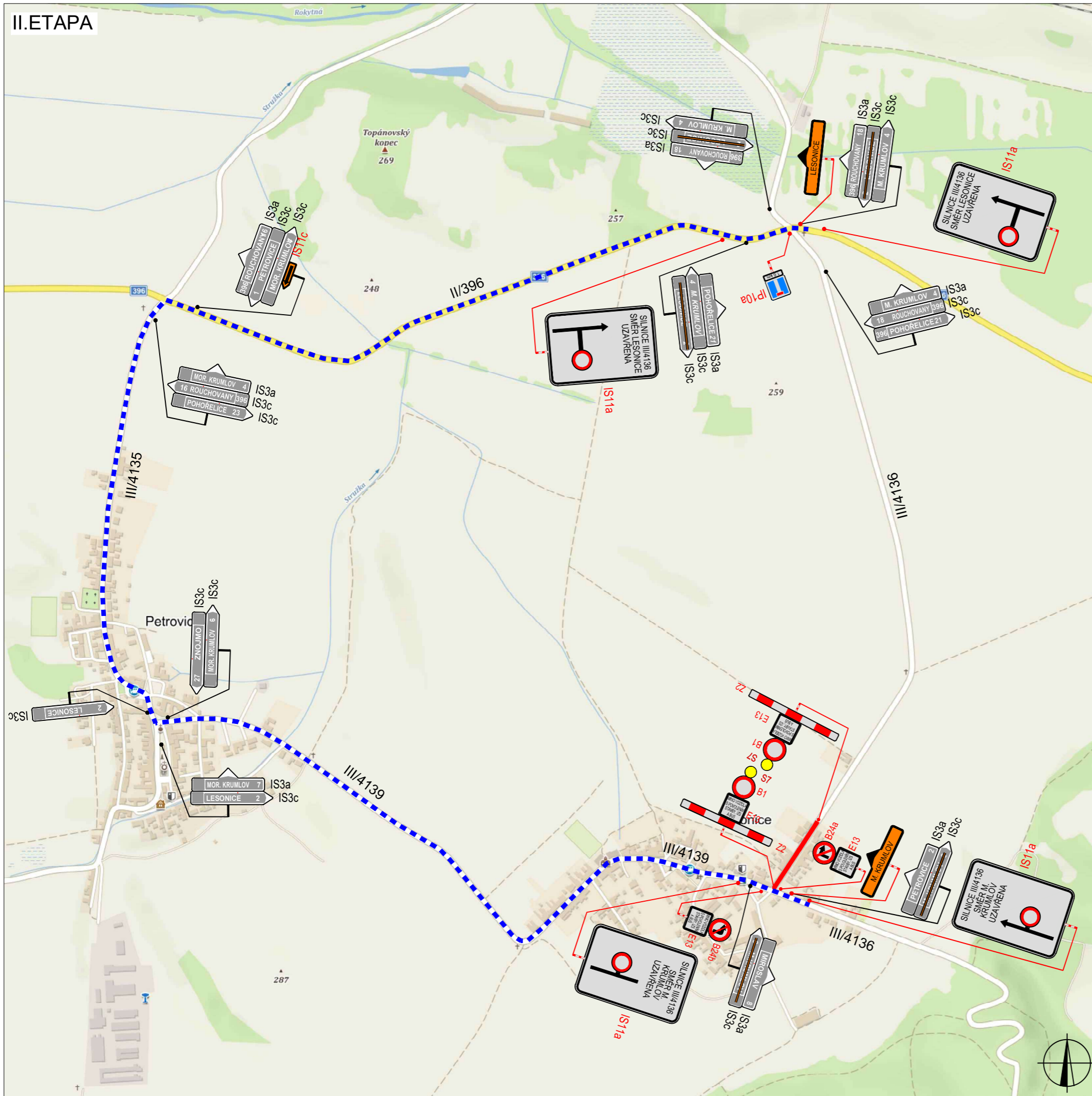

SOUHLASÍME dle ustanovení § 77 odst. 2 písm. b) zákona č. 361/2000 Sb., o provozu na pozemních komunikacích, ve znění pozdějších předpisů  
 č.j.: KRPB-180933/CJ-2022-061306  
 Znojmo dne 24. 8. 2022  
 za DI ZN por. Mgr. Ladislav Loun

*[Signature]*  
**POLICIE ČESKÉ REPUBLIKY**  
 KRAJSKÉ ŘEDITELSTVÍ POLICIE  
 JIHMORAVSKÉHO KRAJE  
 DOPRAVNÍ INSPEKTORÁT  
 670 20 Znojmo 3

PLATNOST DOKUMENTACE

V ..... dne .....	V ..... dne .....	V ..... dne .....
-------------------	-------------------	-------------------

SITUACE ŠIRŠÍCH VZTAHŮ

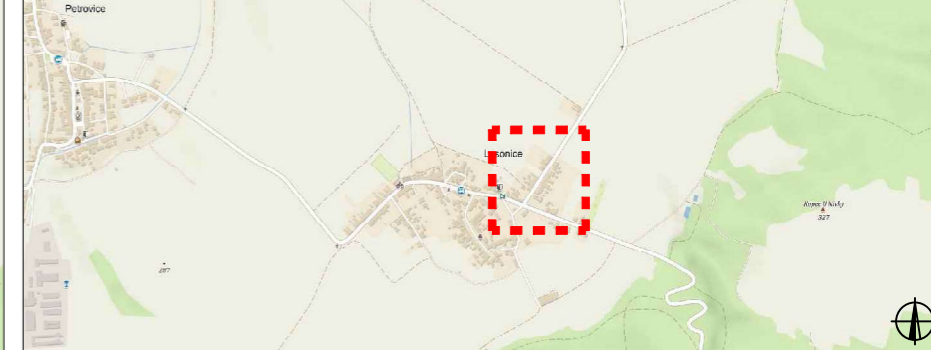

LEGENDA

	NAVRŽENÉ PŘECHODNÉ DOPRAVNÍ ZNAČENÍ		OBJÍZDNÁ TRASA
	TRVALÉ DOPRAVNÍ ZNAČENÍ		UZAVÍRKA
	TRVALÉ DOPRAVNÍ ZNAČENÍ DOČASNĚ ZNEPLATNĚNÉ		

ZODPOVĚDNÝ PROJEKTANT:	Richard Peška	<i>[Signature]</i>	<b>VYZNAČ</b> VYZNAČ, s.r.o. Srážné 5113/1, 586 01 Jihlava
VYPRACOVAL:	Lukáš Beránek	<i>[Signature]</i>	
Kontroloval:	František Doupovec	<i>[Signature]</i>	
NAZEV STAVBY:	<b>LESONICE - SPLAŠKOVÁ KANALIZACE II. ETAPA - pokládka asfaltu</b> okres Znojmo, Jihomoravský kraj		ČÍSLO ZAKÁZKY: 020/2022
OBSAH:	Situace dopravně-inženýrských opatření		DATUM: 08/2022
			FORMÁT: A3
			MĚŘITKO: -
			ÚČEL: RDS
			ČÍSLO PŘÍLOHY: 2
			SOUPRAVA:

### III. ETAPA - OBJÍZDNÁ TRASA

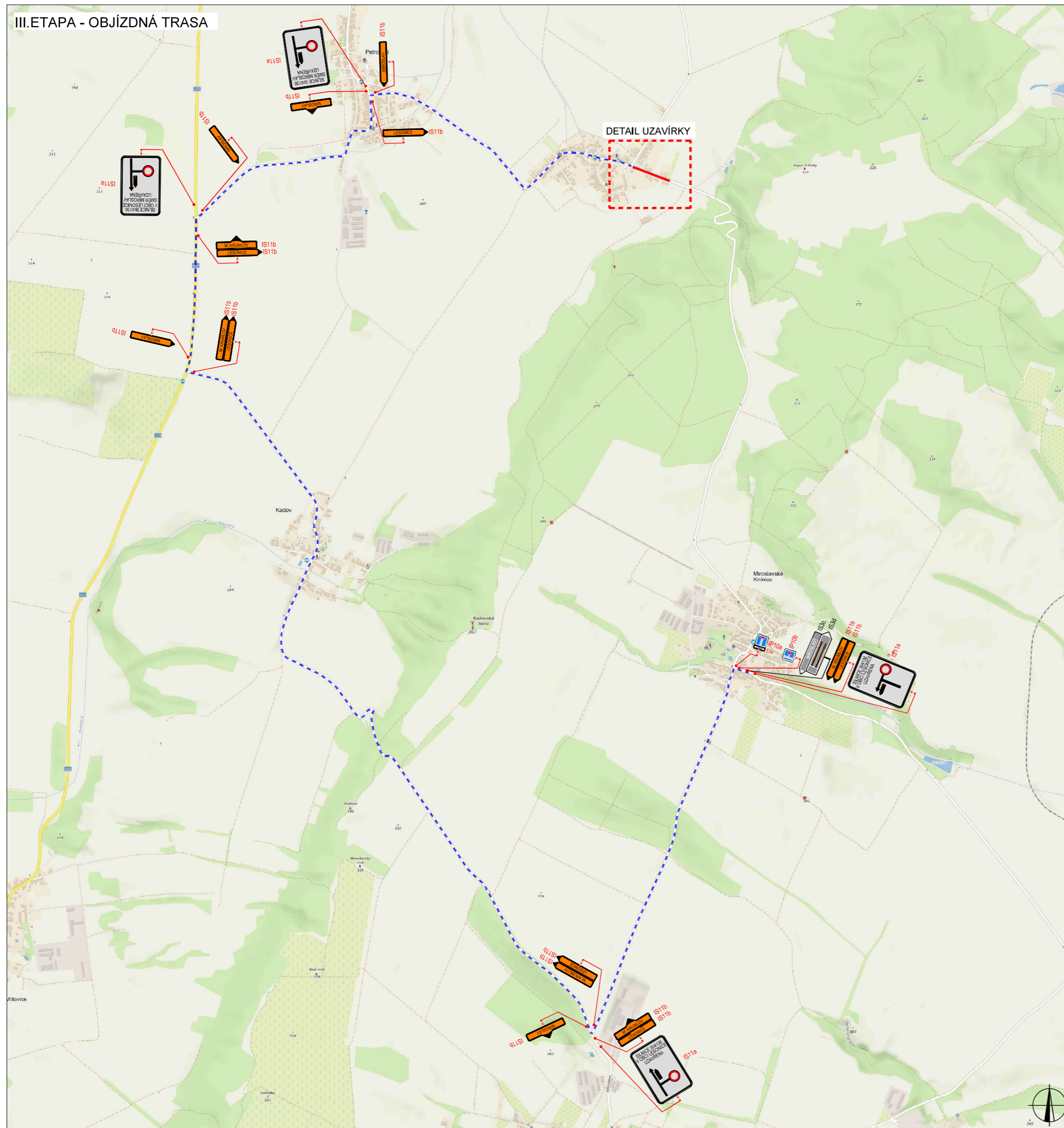

SOUHLASÍME dle ustanovení § 77 odst. 2 písm. b) zákona č. 361/2000 Sb., o provozu na pozemních komunikacích, ve znění pozdějších předpisů  
 č.j.: KRPIB-1809/33/ČJ-2022-061306  
 Znojmo dne 24. 8. 2022  
 za DI ZN por. Mgr. Ladislav Loun

*[Signature]*  
**POLICIE ČESKÉ REPUBLIKY**  
 KRAJSKÉ ŘEDITELSTVÍ POLICIE  
 JIHO-MORAVSKÉHO KRAJE  
 DOPRAVNÍ INSPEKTORÁT  
 670 20 Znojmo 3

#### PLATNOST DOKUMENTACE

V _____ dne _____	V _____ dne _____	V _____ dne _____
-------------------	-------------------	-------------------

#### SITUACE ŠIRŠÍCH VZTAHŮ

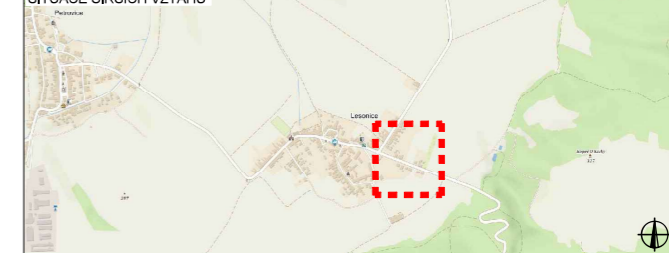

#### LEGENDA

NAVRŽENÉ PŘECHODNÉ DOPRAVNÍ ZNAČENÍ	OBJÍZDNÁ TRASA
TRVALE DOPRAVNÍ ZNAČENÍ	UZAVÍRKA
TRVALE DOPRAVNÍ ZNAČENÍ DOČASNĚ ZNEPLATNĚNÉ	

ZODPOVĚDNÝ PROJEKTANT:	Richard Peška	<i>[Signature]</i>	<b>VYZNAČ</b>
VYPRACOVAL:	Lukáš Beránek	<i>[Signature]</i>	
KONTROLOVAL:	František Doupovec	<i>[Signature]</i>	
NAZEV STAVBY:	LESONICE - SPLAŠKOVÁ KANALIZACE III. ETAPA - pokládka asfaltu okres Znojmo, Jihomoravský kraj	ČÍSLO ZAKÁZKY: 020/2022	VYZNAČ, s.r.o. Srlžné 5113/1, 586 01 Jihlava
OBSAH:	Situace dopravně-inženýrských opatření	DATA: 08/2022	
		FORMÁT: A3	
		MĚŘÍTKO: -	
		ČÍSLO PŘÍLOH: RDS	SOUPRAVA: 3

# III. ETAPA - DETAIL UZAVÍRKY



SOUHLASÍME dle ustanovení § 77 odst. 2 písm. b) zákona č. 361/2000 Sb., o provozu na pozemních komunikacích, ve znění pozdějších předpisů  
 č.j.: KRPB-180933/ČJ-2022-061306  
 Znojmo dne 24. 8. 2022  
 za DI ZN por. Mgr. Ladislav Loun

*(Signature)*  
**POLICE ČESKÉ REPUBLIKY**  
 KRAJSKÉ ŘEDITELSTVÍ POLICIE  
 JIHMORAVSKÉHO KRAJE  
 DOPRAVNÍ INSPEKTORÁT  
 670 20 Znojmo 3

### PLATNOST DOKUMENTACE

V ..... dne .....	V ..... dne .....	V ..... dne .....
-------------------	-------------------	-------------------

### SITUACE ŠIRŠÍCH VZTAHŮ

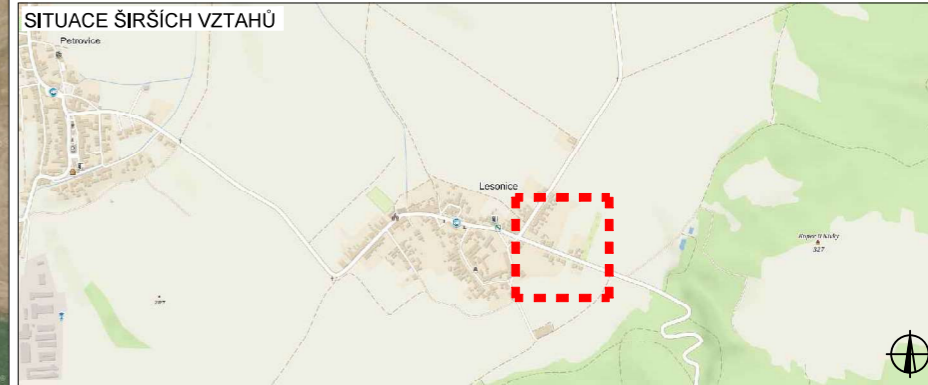

### LEGENDA

- B1 NAVRŽENÉ PŘECHODNÉ DOPRAVNÍ ZNAČENÍ
- UZAVÍRKA
- B1 TRVALÉ DOPRAVNÍ ZNAČENÍ
- B1 TRVALÉ DOPRAVNÍ ZNAČENÍ DOČASNĚ ZNEPLATNĚNÉ

ZODPOVĚDNÝ PROJEKTANT:	Richard Peška	<i>(Signature)</i>	 VYZNAČ, s.r.o. Srážně 5113/1, 586 01 Jihlava
VYPRACOVAL:	Lukáš Beránek	<i>(Signature)</i>	
KONTROLOVAL:	František Doupovec	<i>(Signature)</i>	
NÁZEV STAVBY:	LESONICE - SPLAŠKOVÁ KANALIZACE III. ETAPA - pokládka asfaltu okres Znojmo, Jihomoravský kraj		ČÍSLO ZAKÁZKY: 020/2022
OBSAH:	Situace dopravně-inženýrských opatření		DATUM: 08/2022 FORMÁT: A3 MĚŘÍTKO: - OČEL: RDS
			ČÍSLO PŘÍLOHY: 4
			SOUPRAVA: